Anhang 8
Auch an anderen Stränden sind Teile der verwendeten Kunststoffe und andere Materialien zu finden, die man an einem renaturierten Strand eigentlich nicht erwartet und auch nicht will.

Funde in Hagnau

Aufnahme P110448.JPG 31. Okt. 2015

Ufer Hagnau, ganz im Westen des renaturierten Bereichs

Aufnahme P11501.JPG 31. Okt. 2015

Probleme der Renaturierung in Form einer Aufschüttung von Ufer und Flachwasserzone

Immenstaad

Vliesmaterial steckt im Kies, ein Ende schaut heraus (oben im Bild, links der Mitte)

Bild unten:
Asphalt- oder Teerstück (Bildmitte)

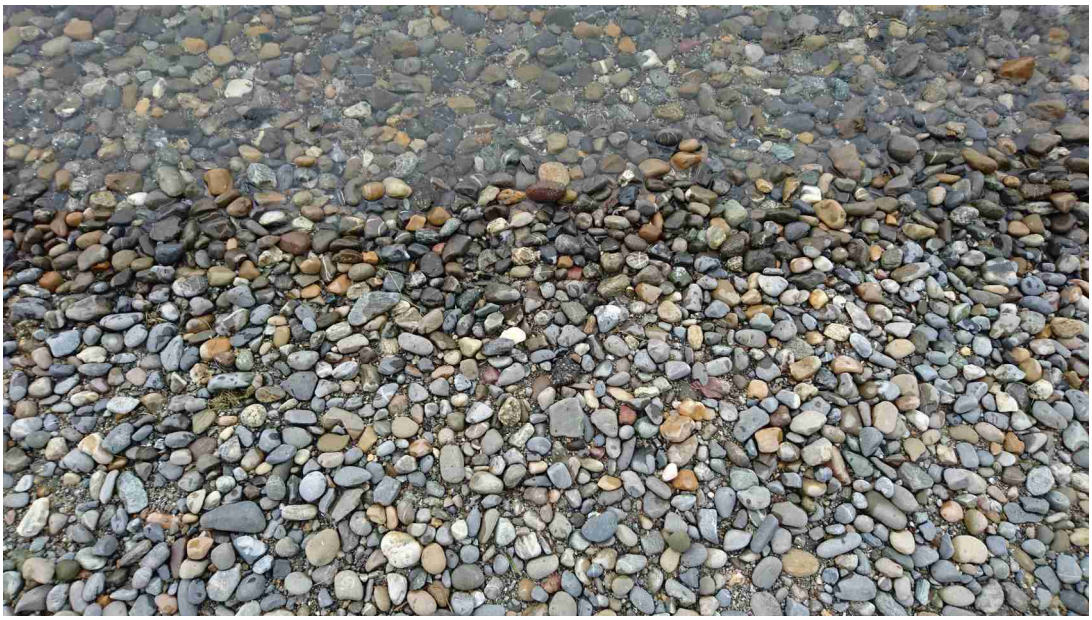

Probleme der Renaturierung in Form einer Aufschüttung von Ufer und Flachwasserzone

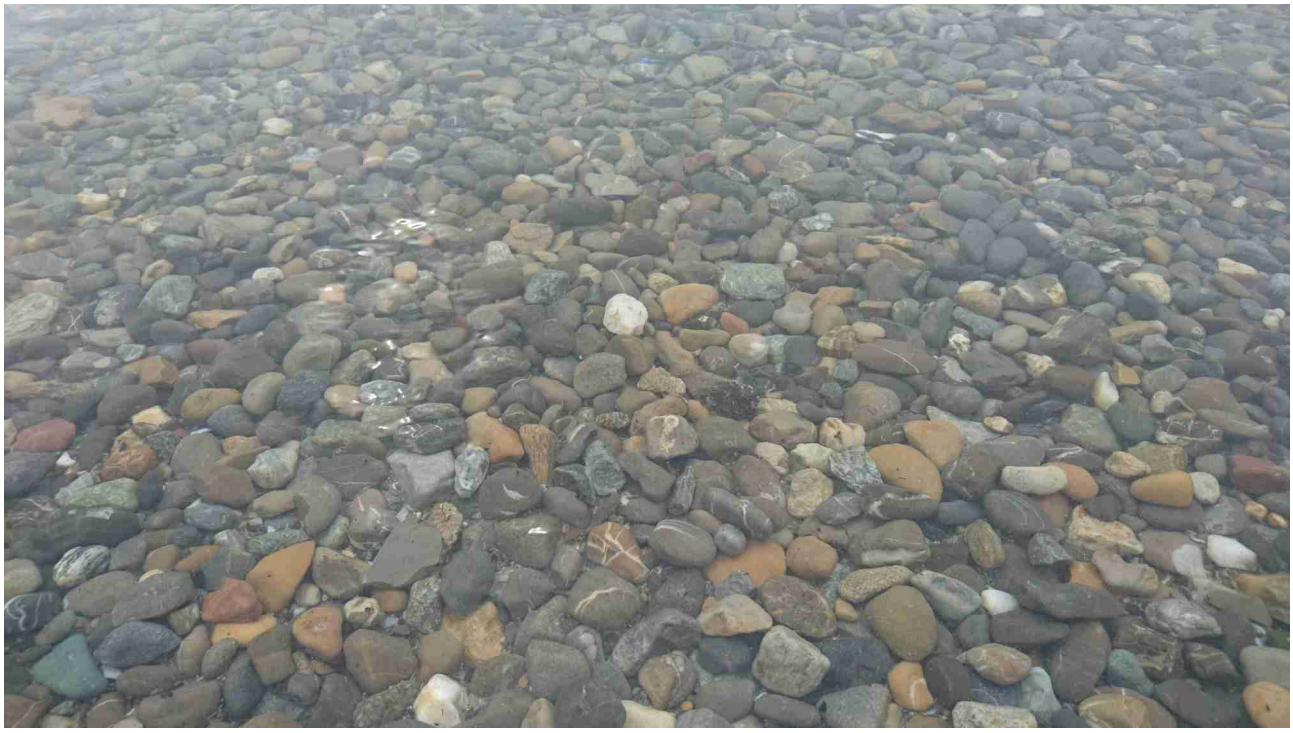

Immenstaad
Nicht nur an Land, auch im Wasser sind immer wieder Asphaltstücke zu sehen.
Hier: Bildmitte, rechts unterhalb des weißen Steins.
Bild unten: Auch hier wurde, wie in Hagnau, die Steinpackung mit Maschendraht gegen Erosion gesichert.

Probleme der Renaturierung in Form einer Aufschüttung von Ufer und Flachwasserzone

Langenargen

Foto
P1390133.JPG
9. Aug. 2017

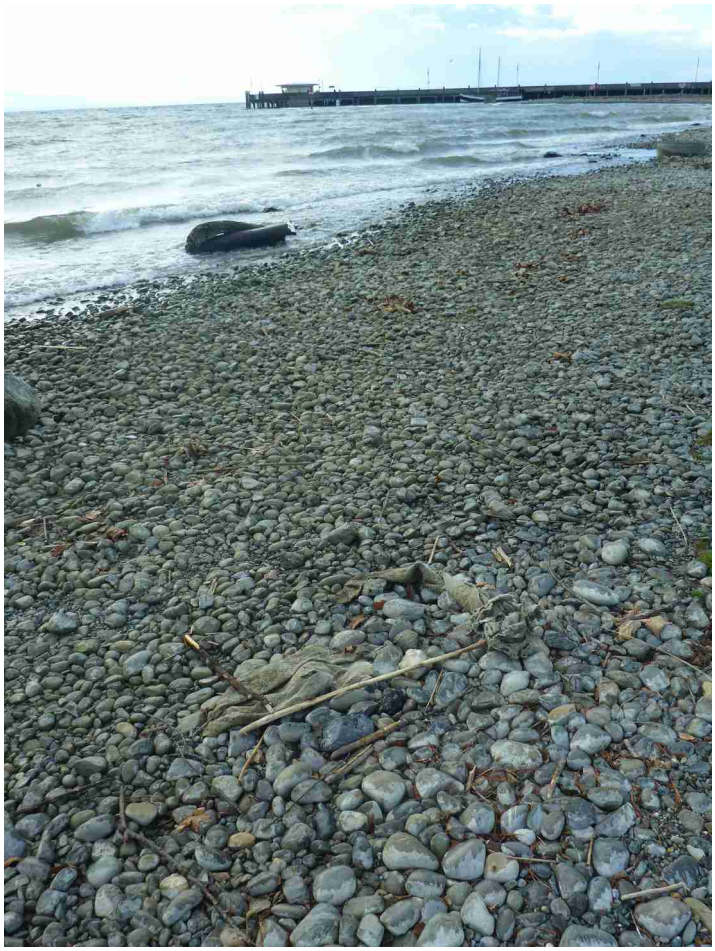

Oben: Vliesstück am Strand in Langenargen
Unten: Dasselbe Stück, anderer Zeitpunkt. Man kann es seit Jahren beobachten, aber nicht aus dem Boden herausziehen.

Foto
P1430897.JPG
26. Nov. 2017

Probleme der Renaturierung in Form einer Aufschüttung von Ufer und Flachwasserzone

Foto
P1390152.JPG
9. Aug. 2017

Langenargen, Asphalt bzw. aufgrund der Farbe und der uneinheitlichen Kieskörnung eher älteres teerhaltiges Material. Großflächig und zahlreich zu finden z.B. südlich des Kinderspielplatzes, von Pflanzen überwachsen. Hierzu weiter unten Fotos.

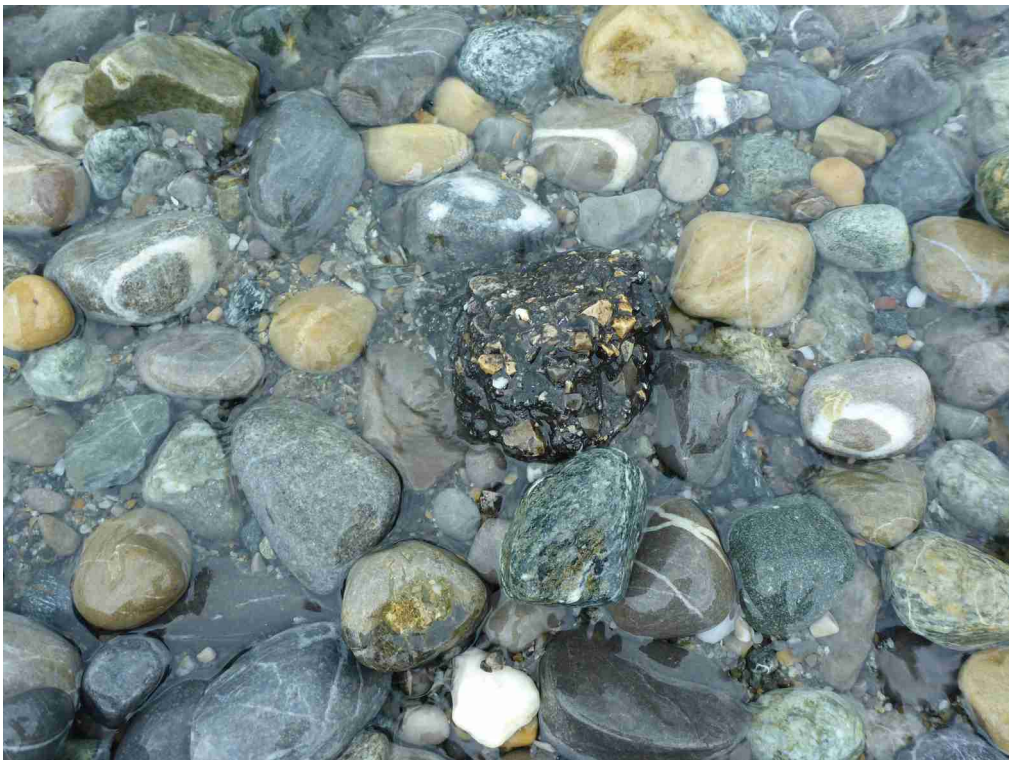

Foto
P1390152
9. Aug. 2017

Probleme der Renaturierung in Form einer Aufschüttung von Ufer und Flachwasserzone

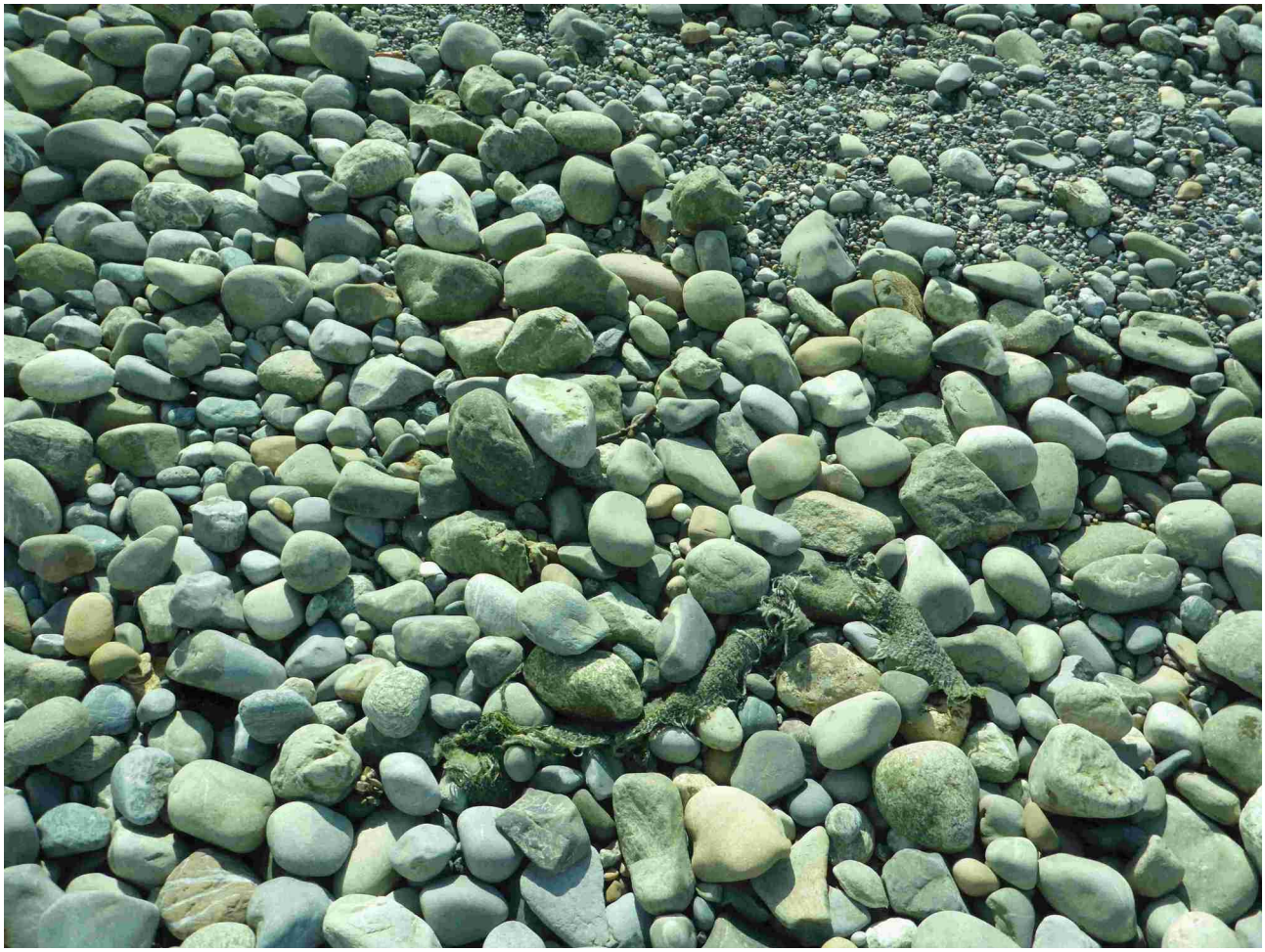

Langenargen, Textilstück, teilweise auch im Landschaftsbau verwendet. Auch hier?
Foto P1420776
30. Okt. 2017

Obige Funde zeigen nur eine kleine Auswahl von Funden. Allgemein findet man jeweils Ziegel-, Beton-, häufig aber auch Teer-/Asphalt-Bruch, teilweise auch Kunststoffe.
Die Funde betreffen leider renaturierte Bereiche rund um den Bodensee, so z.B. Bregenz (Österreich), Goldach/Horn (Schweiz) westlich von Rorschach, Wasserburg, Kressbronn Naturstrandbad Iriswiese (in kleinen Mengen), Strände von Kressbronn-Gohren bis Langenargen, wie genannt Immenstaad (in kleinen Mengen) und Hagnau, Sipplingen, Radolfzell.